



Democratizando a LGPD



Conheça e surpreenda-se

Quem Somos



Out 2019



Fev 2020



Ago 2020



57 clientes

Dez 2020



Jun 2021



851 clientes

Dez 2021



PÂNICO

Mar 2022



Set 2022



1.881 clientes

Dez 2022

OPPO DAY

Jan 2023

Mai 2023



Unimed Lab



Qual problema: Como adequar todo ecossistema Unimed de acordo com a **Lei Geral de Proteção de Dados** (13.709/2018) ?

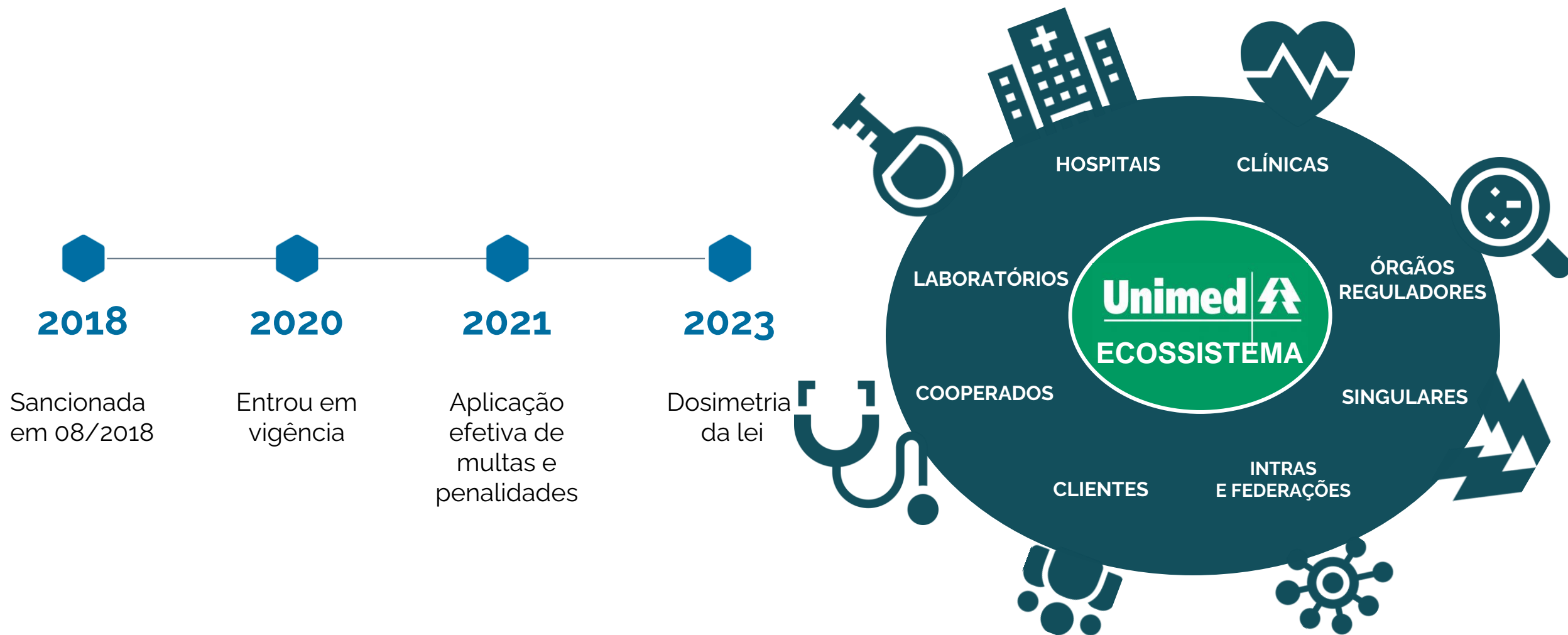

Qual a solução:

+40 Unimed 



A plataforma contempla todas as funcionalidades necessárias para total adequação à **LGPD**



TREINAMENTO EAD



RELATÓRIO DE IMPACTO À PROTEÇÃO DE DADOS (RIPD)



MAPEAMENTO DE PROCESSOS PRÉ CADASTRADOS



MAIS DE 20 MODELOS CONTRATOS E DOCUMENTOS



ENQUADRAMENTO LEGAL



SERVIÇOS RELACIONADOS AOS TITULARES



ANÁLISE DE RISCO



SERVIÇOS RELACIONADOS À ANPD



RECOMENDAÇÕES EM GOVERNANÇA, CULTURA E SEGURANÇA DA INFORMAÇÃO



SERVIÇOS RELACIONADOS À PRÉ E PÓS INCIDENTE



GESTÃO DE COOKIES



AUDITORIA INTERNA E ACOMPANHAMENTO CONTÍNUO

DPOnet:

- Gera flexibilidade nos valores e tipos de contratação para democratizar a LGPD.
- Plataforma personalizada para as operadoras e cooperados.
- Oferece todo o suporte às Unimeds e seus cooperados, para a implantação da adequação.
- Auxilia a Unimed provendo apoio na comunicação e participação em eventos para promover a conscientização dos cooperados.
- Solução ágil e simples, para as etapas de adequação.

Unimeds:

- Contratam para seus cooperados (Dentro da realidade de cada singular).
- Desconto na produção médica ou pagamento direto à DPOnet.
- Inserem no estatuto da cooperativa a obrigatoriedade de adequação dos cooperados.
- Assumem o investimento por tempo indeterminado ou determinado.



Marketplace



www.dponet.com.br

Pompeia/SP

Rua Antônio Galhardo Moreno,
n. 62, Portal dos Pássaros,
CEP 17582-326

Marília/SP

Avenida das Esmeraldas, n. 3895, Salas 103 e
104, Bloco 2, Torre Tokyo, Condomínio
Comercial Praça Capital, Jardim Tangará, CEP
17516-000

Americana/SP

Rua São Gabriel, n. 1555, Andar 5, Edifício
Americana Office Tower, Vila Belvedere, CEP
13473-000

São Paulo/SP

Alameda Santos, n. 1827,
Conjunto 112, Edifício José Bonifácio de
Andrada e Silva, Cerqueira César, CEP 01419-
909